Auszug aus dem Katasterkartenwerk CNr. 0050 04

Flurkarte/Ausschnitt aus der Flurkarte N.O. 72-19.12

Maßstab 1: 1000

Vergrößerung aus 1: 5000 teilw. (Zur Maßentnahme nur bedingt geeignet)

Gemarkung Pirk

Die Erstellung von Auszügen aus dem Katasterkartenwerk ist der das Kataster führenden Behörde vorbehalten (Art. 11 Abs. 4 VermKatG). Vervielfältigungen (kopiert bzw. digitalisiert und EDV-gespeichert) nur für den eigenen Bedarf. Weitergabe an Dritte nicht erlaubt.

In der Darstellung der Grenzen können Veränderungen berücksichtigt sein, die noch nicht in das Grundbuch übernommen sind. Der Gebäudenachweis kann vom örtlichen Bestand abweichen.

Lang gestrichelte Grenzen sind aus der Flurkarte 1:5000 oder 1:2500 übertragen und zur Maßentnahme nur bedingt geeignet.

Weiden i. d. OPf., den 25.11.97

Vermessungsamt Weiden i. d. OPf.

i.A.

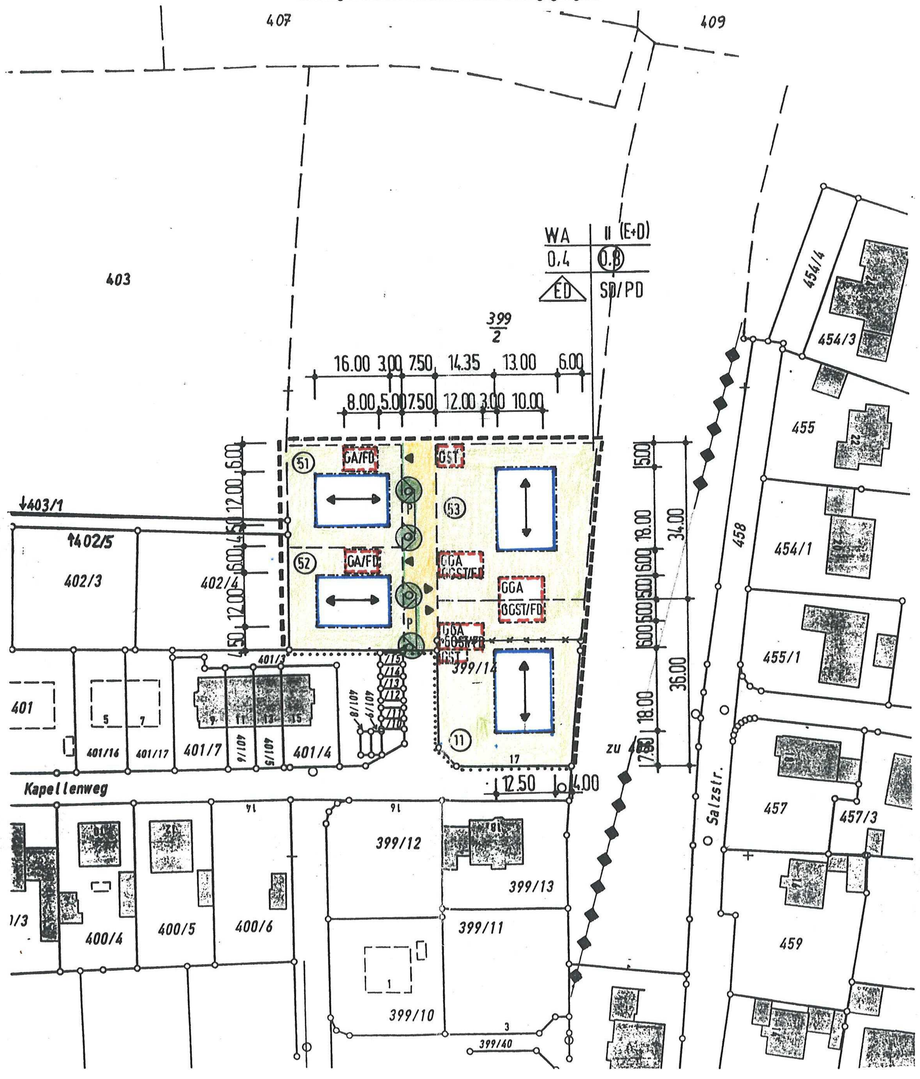

BEBAUUNGSPLAN

DER GEMEINDE 92712 PIRK

BAUGEBIET "AM KAPELLENWEG"

2. Änderung

Bebauungsplan **M = 1/1000**

Weiden, 28.01.1998, überarbeitet 11.03.1998

apg 90
architektengemeinschaft

dipl.ing.(fh) rainer pichl architekt bdb
dipl.ing.(fh) thomas gleißner architekt

apg 90 achitektengemeinschaft, luitpoldstr. 3, 92637 weiden + badstr 7, 95643 tirschenreuth tel. 0961/35504, fax 0961/35510